

**ANEXA 8.7.**

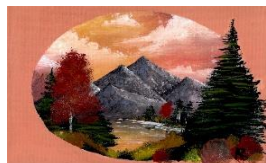

**TABEL CENTRALIZATOR CU PARTICIPANȚII ÎNSCRIȘI LA ACTIVITATEA  
 Simpozion Național cu Participare Internațională „Natura - casa vieții”  
 24.04.2024  
 Secțiunea - profesori îndrumători**

<b>Nr. inregistrare</b>	<b>Data</b>	<b>Profesor îndrumător</b>	<b>Unitatea de învățământ</b>	<b>Localitate</b>	<b>Județ</b>
1668/1	/24.04.2024	Drăghița Andreea	Grădinița cu Program Prolungit Nr. 11	Alba Iulia	Alba
1668/2	/24.04.2024	Tăucean Alina	Liceul Tehnologic „Ion Creangă”	Curtici	Arad
1668/3	/24.04.2024	Herbei Daniela	Școala Gimnazială „Sabin Manuilă” Sâmbăteni	Sâmbăteni	Arad
1668/4	/24.04.2024	Hatcu Mariana	Liceul Teoretic Sebiș	Sebiș	Arad
1668/5	/24.04.2024	Constantin Elena Gina	Grădinița cu Program Normal – Școala Gimnazială „Marin Preda”	Pitești	Argeș
1668/6	/24.04.2024	Enache Mădălina	Școala Gimnazială „I. L. Caragiale”	Pitești	Argeș
1668/7	/24.04.2024	Popescu Alina	Scoala Gimnazială „Marin Preda”	Pitești	Argeș
1668/8	/24.04.2024	Popescu Georgiana Alina	Scoala Gimnazială „Marin Preda”	Pitești	Argeș
1668/9	/24.04.2024	Constantinescu Mariana	Școala Gimnazială „Miron Costin”	Bacău	Bacău
1668/10	/24.04.2024	Cotrobas Ancuta	Scoala Gimnazială Specială „Maria Montessori”	Bacău	Bacău
1668/11	/24.04.2024	Pavel Maria-Adriana	Grădinița cu Program Prolungit, Nr. 33, structura a Școlii „C-tin Platon”	Bacău	Bacău
1668/12	/24.04.2024	Unguraș Iustina-Adriana	Colegiul Tehnic „Dimitrie Ghika Comănești”	Comănești	Bacău
1668/13	/24.04.2024	Avrămescu Marcela	Școala Gimnazială „Alexandru Sever”	Moinești	Bacău
1668/14	/24.04.2024	Radu Daniela Irina	Școala Gimnazială Răcăciuni	Răcăciuni	Bacău
1668/15	/24.04.2024	Hele Rodica	Școala Gimnazială „Nicolae Popoviciu”	Beiuș	Bihor
1668/16	/24.04.2024	Onila Alina-Florentina	Școala Gimnazială „Dr. Balasi Jozsef”	Curtuișeni	Bihor
1668/17	/24.04.2024	Silveșeanu Alexandra Teodora	Scoala Gimnazială „Dr. Balasi Jozsef”	Curtuișeni	Bihor
1668/18	/24.04.2024	Batori Maria Gyoparka	Grădinița cu Program Prolungit Nr. 30	Oradea	Bihor

1668/19	/24.04.2024	Popa Ana-Maria	Colegiul National Onisifor Ghibu	Oradea	Bihor
1668/20	/24.04.2024	Tolnai Kinga Gabriella	Grădinița cu Program Prelungit Nr. 30	Oradea	Bihor
1668/21	/24.04.2024	Cifor Daniela	Liceul de Muzică „Tudor Jarda”	Bistrița	Bistrița-Năsăud
1668/22	/24.04.2024	Gherasim Daniela	Liceul cu Program Sportiv	Botoșani	Botoșani
1668/23	/24.04.2024	Gorescu Carmen	Liceul Teoretic „Dr. Mihai Ciucă”	Săveni	Botoșani
1668/24	/24.04.2024	Ciubotariu Irina	D.G.A.S.P.C Botoșani C. A. „Casa Mea” Dorohoi	Dorohoi	Botoșani
1668/25	/24.04.2024	Sandu Daniela Liliana	D.G.A.S.P.C. Botoșani C. A. „Casa Mea” Dorohoi	Dorohoi	Botoșani
1668/26	/24.04.2024	Drăghici Mihaela	Centrul Școlar pentru Educație Incluzivă	Brașov	Brașov
1668/27	/24.04.2024	Moroianu Virginia	Centrul Școlar pentru Educație Incluzivă	Brașov	Brașov
1668/28	/24.04.2024	Sava Larisa Oana	Centrul Școlar pentru Educație Incluzivă	Brașov	Brașov
1668/29	/24.04.2024	Barbu Mihaela Nicoleta	Clubul Copiilor	Victoria	Brașov
1668/30	/24.04.2024	Bunea Viorica	Școala Gimnazială „Nedelcu Chercea”	Brăila	Brăila
1668/31	/24.04.2024	Iconaru Verginica-Violeta	Liceul Tehnologic „Panait Istrati”	Brăila	Brăila
1668/32	/24.04.2024	Baicu Ileana	Liceul Tehnologic Dacia	București	București
1668/33	/24.04.2024	Ion Florina Violeta	Școala Gimnazială „Pia Brătianu”	București	București
1668/34	/24.04.2024	Costea Dana Valentina	Școala Gimnazială „Pia Brătianu”	Sector 1	București
1668/35	/24.04.2024	Ion Amelia Viorica	Școala Gimnazială „Pia Brătianu”	Sector 1	București
1668/36	/24.04.2024	Dobre Cristina	Centrul Școlar de Educație Incluzivă Nr. 1	Sector 2	București
1668/37	/24.04.2024	Iuga Mihaela	Centrul Școlar de Educație Incluzivă Nr. 1	Sector 2	București
1668/38	/24.04.2024	Neag Cristina	Centrul Școlar de Educație Incluzivă Nr. 1	Sector 2	București
1668/39	/24.04.2024	Pascu Oana	Centrul Școlar de Educație Incluzivă Nr. 1	Sector 2	București
1668/40	/24.04.2024	Perșinaru Sorina	Centrul Școlar de Educație Incluzivă Nr. 1	Sector 2	București
1668/41	/24.04.2024	Petrariu Luciana	Centrul Școlar de Educație Incluzivă Nr. 1	Sector 2	București
1668/42	/24.04.2024	Simion-Blîndă Elena	Centrul Școlar de Educație Incluzivă Nr. 1	Sector 2	București
1668/43	/24.04.2024	Tănase Maria	Centrul Școlar de Educație Incluzivă Nr. 1	Sector 2	București
1668/44	/24.04.2024	Rohrmann Simona	Grădinița Brândușa	Sector 3	București
1668/45	/24.04.2024	Damian Adriana	Colegiul Tehnologic „Grigore Cerchez”	Sector 5	București
1668/46	/24.04.2024	Ene Carmen-Monica	Grădinița Nr. 35	Sector 5	București
1668/47	/24.04.2024	Gugiu Viorica	Grădinița Nr. 35	Sector 5	București
1668/48	/24.04.2024	Mazilu Simona	Grădinița Nr. 35	Sector 5	București
1668/49	/24.04.2024	Dașu Narcisa Gabriela	Liceul Special pentru Deficienți de Vedere Buzău	Buzău	Buzău
1668/50	/24.04.2024	Milea Mădălina	Școala Gimnazială Sat Căndești	Căndești	Buzău
1668/51	/24.04.2024	Anițoiu Daniela Simona	Liceul Tehnologic „Victor Frunză”	Râmnicu Sărat	Buzău
1668/52	/24.04.2024	Barbu Narcisa Nicoleta	Școala Gimnazială „Dr. Ilie Pavel”	Râmnicu Sărat	Buzău

1668/53	/24.04.2024	Clinciu Simona - Violeta	Școala Gimnazială „Gheorghe Vernescu”	Râmnicu Sărat	Buzău
1668/54	/24.04.2024	Necula Angelica Iulica	Liceul Tehnologic „Victor Frunză”	Râmnicu Sărat	Buzău
1668/55	/24.04.2024	Savastre Marinela	Liceul Tehnologic „Victor Frunză”	Râmnicu Sărat	Buzău
1668/56	/24.04.2024	Șerbu Veronica	Liceul Teoretic „Ștefan cel Mare”	Râmnicu Sărat	Buzău
1668/57	/24.04.2024	Milea Ilie Radu	Școala Gimnazială Comuna Săpoca	Sapoca	Buzău
1668/58	/24.04.2024	Milea Ilie Radu	Școala Gimnazială Scorțoasa	Scorțoasa	Buzău
1668/59	/24.04.2024	Morar Avia Carmen	Colegiul Economic „Iulian Pop”	Cluj-Napoca	Cluj
1668/60	/24.04.2024	Șerban Marinela	Colegiul Economic „Iulian Pop”	Cluj-Napoca	Cluj
1668/61	/24.04.2024	Fricosu Ionelia	Școala Gimnazială Nr. 2	2 mai	Constanța
1668/62	/24.04.2024	David Doina	Școala Gimnazială Nr. 28 „Dan Barbilian”	Constanța	Constanța
1668/63	/24.04.2024	Deancu Mihaela	Colegiul Național Militar „Alexandru Ioan Cuza”	Constanța	Constanța
1668/64	/24.04.2024	Diaconu Laurenția	Liceul Teoretic „George Emil Palade”	Constanța	Constanța
1668/65	/24.04.2024	Iordan Mihaela	Școala Gimnazială Nr. 28 „Dan Barbilian”	Constanța	Constanța
1668/66	/24.04.2024	Iordan Mihaela	Școala Gimnazială Nr. 40 „Aurel Vlaicu”	Constanța	Constanța
1668/67	/24.04.2024	Iordan Mihaela	Școala Gimnazială Nr. 28 „Dan Barbilian”	Constanța	Constanța
1668/68	/24.04.2024	Moldoveanu Anca-Valentina	Școala Gimnazială Nr. 28 „Dan Barbilian”	Constanța	Constanța
1668/69	/24.04.2024	Tipau Elena	Colegiul Național Militar „Alexandru Ioan Cuza”	Constanța	Constanța
1668/70	/24.04.2024	Ursachi Cristina Alina	Școala Gimnazială Nr. 28 „Dan Barbilian”	Constanța	Constanța
1668/71	/24.04.2024	Iacob Ancuța	Școala Gimnazială Nr. 3	Mangalia	Constanța
1668/72	/24.04.2024	Popa Edvica	Școala Gimnazială „Gala Galaction”	Mangalia	Constanța
1668/73	/24.04.2024	Popa Edvica	Școala Gimnazială „Mihai Eminescu”	Costinești	Constanța
1668/74	/24.04.2024	Popescu Lucica	Liceul Tehnologic „Udrea Băleanu”	Băleni	Dâmbovița
1668/75	/24.04.2024	Stancu Olimpia Cristina	Liceul Tehnologic Udrea Băleanu	Băleni	Dâmbovița
1668/76	/24.04.2024	Popescu Lucica	Școala Gimnazială Comișani	Comișani	Dâmbovița
1668/77	/24.04.2024	Bădilă Vera Dorina	Colegiul Național „Nicolae Titulescu”	Pucioasa	Dâmbovița
1668/78	/24.04.2024	Carmen Ducu	Colegiul Național „Nicolae Titulescu”	Pucioasa	Dâmbovița
1668/79	/24.04.2024	Carmen Ducu	Școala Gimnazială Nr. 4 „Elena Donici Cantacuzino”	Pucioasa	Dâmbovița
1668/80	/24.04.2024	Diaconescu Alina	Colegiul Național „Nicolae Titulescu”	Pucioasa	Dâmbovița
1668/81	/24.04.2024	Ducu Elena Carmen	Colegiul Național „Nicolae Titulescu”	Pucioasa	Dâmbovița
1668/82	/24.04.2024	Tapu Ana	Liceul Voievodul Mircea	Târgoviște	Dâmbovița
1668/83	/24.04.2024	Badea Elena Camelia	Liceul Tehnologic de Transporturi Auto	Târgoviște	Dâmbovița
1668/84	/24.04.2024	Ciobanu Roxana Ionela	Școala Gimnazială „Mihai Viteazul”	Târgoviște	Dâmbovița
1668/85	/24.04.2024	Constantinescu Florica	Liceul Tehnologic de Transporturi Auto	Târgoviște	Dâmbovița

1668/86	/24.04.2024	Diaconescu Cristina	Liceul Voievodul Mircea	Târgoviște	Dâmbovița
1668/87	/24.04.2024	Ghiorghe Marina Grațiera	Liceul Tehnologic de Transporturi Auto	Târgoviște	Dâmbovița
1668/88	/24.04.2024	Popa Gabriela	Liceul Voievodul Mircea	Târgoviște	Dâmbovița
1668/89	/24.04.2024	Popescu Lucica	Școala Gimnazială „Smaranda Gherorghiu”	Târgoviște	Dâmbovița
1668/90	/24.04.2024	Radu Rodica	Școala Gimnazială „Mihai Viteazul”	Târgoviște	Dâmbovița
1668/91	/24.04.2024	Stefan Georgeta	Liceul Tehnologic de Transporturi Auto	Târgoviște	Dâmbovița
1668/92	/24.04.2024	Vîrlan Ramona	Liceul Tehnologic de Transporturi Auto	Târgoviște	Dâmbovița
1668/93	/24.04.2024	Ghiorghe Marina Grațiera	Liceul de Arte Bălașa Doamna	Târgoviște	Dâmbovița
1668/94	/24.04.2024	Axene Elena Debora	Școala Gimnazială Nr. 1	Drăgășeni	Galați
1668/95	/24.04.2024	Ciubotaru Adriana	Școala Gimnazială „Miron Costin”	Galați	Galați
1668/96	/24.04.2024	Faur Cristina	Colegiul National „Alexandru Ioan Cuza”	Galați	Galați
1668/97	/24.04.2024	Popa Eleonora	Școala Gimnazială Crușeț	Cruset	Gorj
1668/98	/24.04.2024	Albastroiu Carmen	Liceul Tehnologic „Henri Coandă”	Târgu Jiu	Gorj
1668/99	/24.04.2024	Anițescu Adriana Roxana	Liceul Tehnologic „Henri Coandă”	Târgu Jiu	Gorj
1668/100	/24.04.2024	Barb Diana Tamara	Liceul Tehnologic „Henri Coandă”	Târgu Jiu	Gorj
1668/101	/24.04.2024	Bistreanu Eliana Vasilica	Liceul Tehnologic Nr. 2	Târgu Jiu	Gorj
1668/102	/24.04.2024	Bujor Maria Mihaela	Liceul Tehnologic „Henri Coandă”	Târgu Jiu	Gorj
1668/103	/24.04.2024	Buzărin Daniela	Centrul Școlar pentru Educație Incluzivă	Târgu Jiu	Gorj
1668/104	/24.04.2024	Marian Angela	Liceul Tehnologic „Henri Coandă”	Târgu Jiu	Gorj
1668/105	/24.04.2024	Mătrăgună Claudia Nicoleta	Liceul Tehnologic „Henri Coandă”	Târgu Jiu	Gorj
1668/106	/24.04.2024	Oprisor Elena Valentina	Centrul Școlar pentru Educație Incluzivă	Târgu Jiu	Gorj
1668/107	/24.04.2024	Rusu Maria Constanța	Liceul Tehnologic „Henri Coandă”	Târgu Jiu	Gorj
1668/108	/24.04.2024	Sichitiu Irina	Liceul Tehnologic „Henri Coandă”	Târgu Jiu	Gorj
1668/109	/24.04.2024	Mitrea Letitia	Liceul Tehnologic Economic de Turism	Iași	Iasi
1668/110	/24.04.2024	Culbeg Magda	Liceul Tehnologic Economic de Turism	Iași	Iasi
1668/111	/24.04.2024	Lupu Adriana Iuliana	Școala Gimnazială Specială „Constantin Păunescu”	Iași	Iași
1668/112	/24.04.2024	Țîmpău Octavia Teona	Școala Profesională Specială „Trinitas”	Târgu Frumos	Iași
1668/113	/24.04.2024	Voicu Florentina	Școala Profesională Specială „Trinitas”	Târgu Frumos	Iași
1668/114	/24.04.2024	Bancila Angela	Centrul Școlar pentru Educație Incluzivă	Sighetu Marmăției	Maramureș
1668/115	/24.04.2024	Filovici Cristiana	Școala Gimnazială „Dimitrie Cantemir”	Baia Mare	Maramureș
1668/116	/24.04.2024	Bostina Letitia	Liceul Tehnologic „Domnul Tudor”	Drobeta Turnu Severin	Mehedinți
1668/117	/24.04.2024	Chirea Daniela Maria	Centrul Școlar pentru Educație Incluzivă	Bals	Olt

1668/118	/24.04.2024	Căluianu Mariana	Centrul Școlar pentru Educație Incluzivă	Balș	Olt
1668/119	/24.04.2024	Militaru Mădălina	Centrul Școlar pentru Educație Incluzivă	Balș	Olt
1668/120	/24.04.2024	Preda Alina-Mariana	Centrul Școlar pentru Educație Incluzivă	Balș	Olt
1668/121	/24.04.2024	Mărgărit Corina Emanuela	Liceul Tehnologic „Constantin Cantacuzino”	Băicoi	Prahova
1668/122	/24.04.2024	Botezatu Măndița	Centrul Școlar pentru Educație Incluzivă	Filipeștii de Târg	Prahova
1668/123	/24.04.2024	Cursaru Elena - Crina	Centrul Școlar pentru Educație Incluzivă	Filipeștii de Târg	Prahova
1668/124	/24.04.2024	Toma Ramona - Claudia	Centrul Școlar pentru Educație Incluzivă	Filipeștii de Târg	Prahova
1668/125	/24.04.2024	Carșin Georgiana Florentina	Grădinița 20 Ploiești - Școala Gimnazială „George Emil Palade”	Ploiești	Prahova
1668/126	/24.04.2024	Carșin Georgiana Florentina	Școala Gimnazială „Nicolae Iorga”	Ploiești	Prahova
1668/127	/24.04.2024	Marin Liviu	Liceul Tehnologic „Toma Socolescu”	Ploiești	Prahova
1668/128	/24.04.2024	Marin Liviu	Liceul Tehnologic „Toma Socolescu”	Ploiești	Prahova
1668/129	/24.04.2024	Marinkas Eleonora Florica	Liceul cu Program Sportiv „Avram Iancu”	Zalău	Sălaj
1668/130	/24.04.2024	Argatu Cristina	Centrul Școlar pentru Educație Incluzivă	Suceava	Suceava
1668/131	/24.04.2024	Oltean Adriana	Colegiul Tehnic „Petru Mușat”	Suceava	Suceava
1668/132	/24.04.2024	Radulescu Daniela	Colegiul Național „Alexandru Ioan Cuza”	Alexandria	Teleorman
1668/133	/24.04.2024	Ciurea Ionela-Daniela	Școala Gimnazială „Dan Berindei”	Roșiori de Vede	Teleorman
1668/134	/24.04.2024	Alexa Ana-Maria	Liceul Teologic Ortodox „Sf. Antim Ivireanul”	Timișoara	Timiș
1668/135	/24.04.2024	Herisanu Nicoleta Mioara	Colegiul Tehnic „Henri Coandă”	Timișoara	Timiș
1668/136	/24.04.2024	Pătrulescu Daniela	Liceul Tehnologic Special „Gheorghe Atanasiu”	Timișoara	Timiș
1668/137	/24.04.2024	Popa Ancuța-Maria	Colegiul Tehnic „Henri Coandă ”	Timișoara	Timiș
1668/138	/24.04.2024	Sofran Mărioara-Adriana	Colegiul Tehnic „Henri Coandă”	Timișoara	Timiș
1668/139	/24.04.2024	Szasz-Toma Maria Laura	Colegiul Tehnic „Henri Coandă”	Timișoara	Timiș
1668/140	/24.04.2024	Grad Marinela Luminița	Liceul Tehnologic „Sf. Nicolae”	Deta	Timiș
1668/141	/24.04.2024	Butunoi Daniela Georgiana	Școala Gimnazială Nr. 1	Ivești	Vaslui
1668/142	/24.04.2024	Dobra Carmen Mădălina	Școala Gimnazială Nr. 13	Râmnicu Vâlcea	Vâlcea
1668/143	/24.04.2024	Păușescu Ioana Consuela	Colegiul Economic Râmnicu Vâlcea	Râmnicu Vâlcea	Vâlcea
1668/144	/24.04.2024	Scheopu - Tincu Natalia	Școala Gimnazială Nr. 13 / Grădinița Nr. 6	Râmnicu Vâlcea	Vâlcea